Digipadres
UNA INICIATIVA DE ESET
www.digipadres.com

Argentina Cibersegura
www.argentinacibersegura.org

¿Qué tan seguros están tus hijos en Internet?

Desde ESET nos proponemos ayudarte a proteger a tus hijos mientras disfrutan de la tecnología de forma segura. Por eso, Digipadres y Argentina Cibersegura se unieron para hablar con ellos sobre las experiencias que han tenido en Internet, cómo cuidan su privacidad y qué es lo que más temen del mundo digital, entre otras cosas. A continuación, te presentamos sus respuestas.

CASI EL 20% DE LOS CHICOS no considera la seguridad en Internet como un tema grave o de importancia

1 DE CADA 3 NIÑOS ha sufrido una situación incómoda en Internet

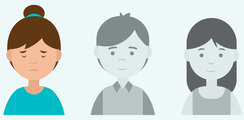

1 DE CADA 2 NIÑOS conoce al menos un amigo que sufrió una situación incómoda en Internet

¿Y qué es lo que más temen de Internet?

SIN EMBARGO

MÁS DEL 50% RECIBE INFORMACIÓN en su colegio sobre cómo cuidarse en Internet

SÓLO EL 3% hablaría de una situación incómoda con sus docentes

PERO

MÁS DEL 50% hablaría con sus padres sobre esto

El **34% DE LOS CHICOS** dijo no tener reglas o límites en el uso en Internet

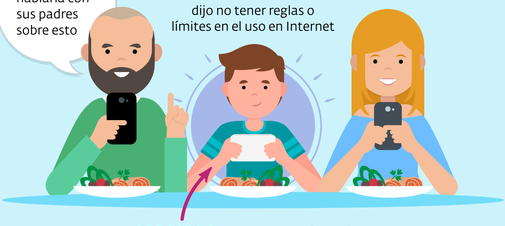

1 DE CADA 4 cree que sus padres saben menos de tecnología que ellos

Y AÚN ASÍ

EL 60% DE LOS CHICOS no tiene a sus padres como contacto en redes sociales

EL 37% DIJO QUE SUS PADRES no están al tanto de los perfiles que tienen en redes sociales

¿DE QUÉ PERFILES SE TRATA?

INSTAGRAM Y SNAPCHAT pasaron a ser las Redes más usadas por los chicos

Algunos incluso dijeron utilizar apps como **HAPPN Y TINDER**

CUYA PRIVACIDAD EL 22% NO HA CONFIGURADO por falta de interés o conocimiento

DESCUBRE CÓMO PROTEGER A LOS MENORES EN INTERNET

Digipadres
UNA INICIATIVA DE ESET
www.digipadres.com

Argentina Cibersegura
www.argentinacibersegura.org